

ORGANIGRAMMA AL 18/07/2023

N.B:

- 1) In rosso sono evidenziati i nominativi del personale con contratto di lavoro subordinato ed i relativi livelli previsti dal CCNL
- 2) In nero sono evidenziati i nominativi del personale con contratto di lavoro parasubordinato/consulenza
- 3) In verde sono evidenziati i nominativi del personale che opera su base di convenzione



UFFICI AMMINISTRATIVI

DIREZIONE GENERALE
M. Giustino

UFFICIO DI DIREZIONE
Resp: A. Buono - Q
Add: B. Avallone

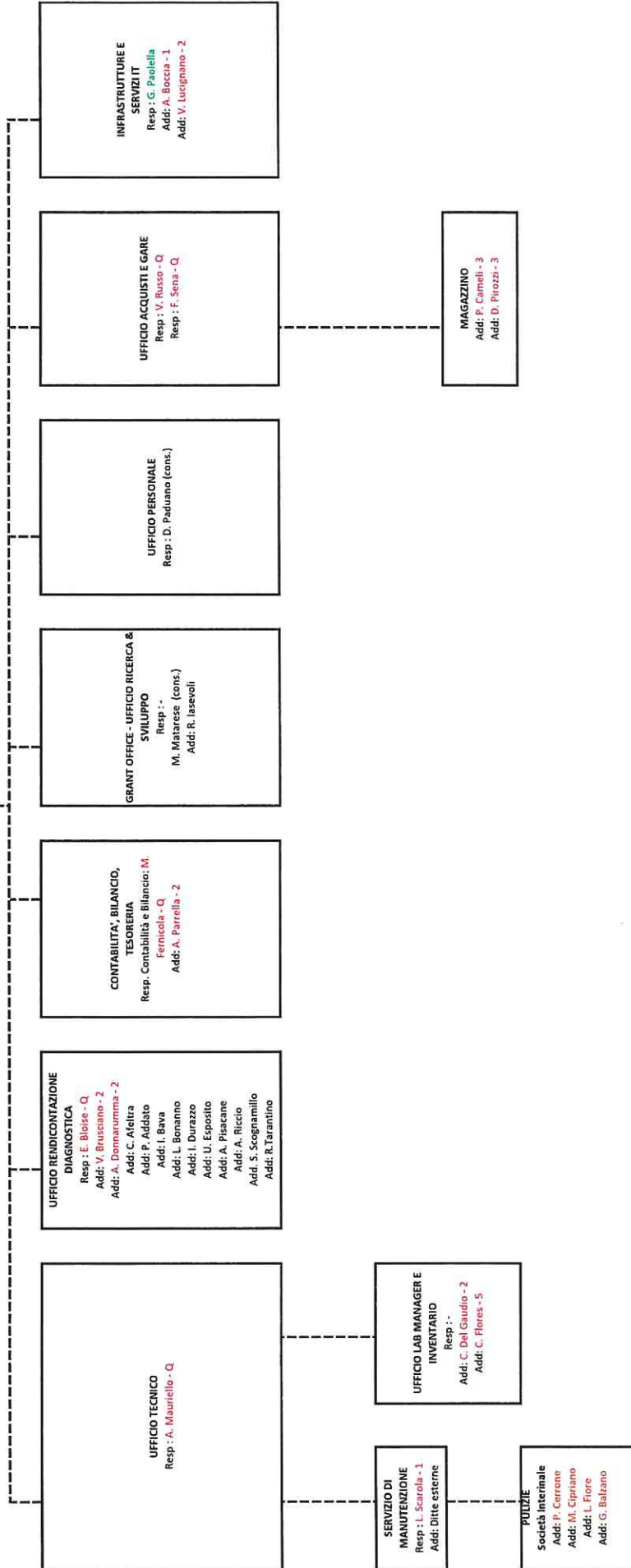

- N.B:
- 1) In rosso sono evidenziati i nominativi del personale con contratto di lavoro subordinato ed i relativi livelli previsti dai CCNL
 - 2) In nero sono evidenziati i nominativi del personale con contratto di lavoro parasubordinato/consulenza
 - 3) In arancione sono evidenziati i nominativi del personale con contratto di lavoro interinale
 - 4) In verde sono evidenziati i nominativi del personale che opera su base di convenzione

DIAGNOSTICA E RICERCA DI SVILUPPO DIAGNOSTICO

COORDINATORE / REFERENTE DIAGNOSTICA E RICERCA DI SVILUPPO DIAGNOSTICO

G. Castaldo

DIAGNOSTICA DEI TUMORI DEL COLON /DIAGNOSTICA SINDROME DI LYNCH	Coordinatore Tecnico Addetti F. Cannatasta A. Nolano	Referente/ scientifico/ firmatario/ referenziazione M. De Rosa F. Duraturo
DIAGNOSTICA DI EMOGLOBINOPATIE	Coordinatore Tecnico Addetti M.R. Sporno - 1	Referente/ scientifico/ firmatario/ referenziazione M. Grasso
MALATTIE DEL SISTEMA NERVOSO CENTRALE CNS-LAB E GRUPPI RARI	Coordinatore Tecnico Addetti C. Sorice	Referente/ scientifico/ firmatario/ referenziazione M. Zollo
CGHA	Coordinatore Tecnico Addetti A. Ranieri M. Vitale	Referente/ scientifico/ firmatario/ referenziazione L. Pastore B. Lombardo
CITOMETRIA	Coordinatore Tecnico G. Scialò - Q M. Rola - Q Addetti V. Conzone - 2 L. Gentile - 2 L. Mauriello - 2 A. Fiore R. Manganiello	Referente/ scientifico/ firmatario/ referenziazione G. Castaldo (interim)
COVID 19	Coordinatore Tecnico C. Di Domenico - Q Addetti	Referente/ scientifico/ firmatario/ referenziazione G. Castaldo M. Zollo
DIAGNOSTICA CENTRALIZZATA	Coordinatore Tecnico C. Di Domenico - Q G. Bisio - 1 B. D'Andrea - 1 T. Fioretti - 1 L. Pozone - 1 L. Bartramio F. Barretta G. Cardiero P. D'Alessio D. De Girolamo C. Miele M. Ordicelli C. Piacenti M. Setaro F. Verdica	Referente/ scientifico/ firmatario/ referenziazione G. Castaldo G. De Vita G. Espalio G. Iniso G. Fortunato C. Mazzacara N. Timò
MALATTIE ISOSOMALI DEL RENE POLICISTICO	Coordinatore Tecnico A. Daniele *	Referente/ scientifico/ firmatario/ referenziazione G. Castaldo
TIPIZZAZIONE INDIVIDUALE	Coordinatore Tecnico Addetti F. Infuso	Referente/ scientifico/ firmatario/ referenziazione N. Timò

NGS (diagnostica e ricerca)	Coordinatore Tecnico V. D'Argenio (seq.) R. Russo (preparaz. Librerie) M. Capasso B. Izzo Addetti F. Starnone - 1 S. Conato - 2 M. Di Tella - 2 R. Romano - 2 Responsabili ad interim G. Castaldo (diagnostica) - (servizi)
DNA LAB (diagnostica e servizi)	Coordinatore Tecnico M. Flores - Q Addetti C. Aprea - 2 N. Priano - 2 P. Esposito
SERVIZIO DI BIODINFORMATICA PER NGS	Responsabile M. Capasso Addetti V. Latorra - 1 G. Estimo

1) In verde sono evidenziati i nominativi del personale che opera su base di committenza
 2) In rosso sono evidenziati i nominativi del personale con contratto di lavoro subordinato ed i relativi livelli previsti dal CCNL
 3) In nero sono evidenziati i nominativi del personale con contratto di lavoro parasubordinato/consulenza
 4) * indica il personale con contratto/licenzia di consulenza gratuito impegnato nelle attività diagnostiche

DIAGNOSTICA E RICERCA DI SVILUPPO DIAGNOSTICO

COORDINATORE / REFERENTE DIAGNOSTICA E RICERCA DI SVILUPPO DIAGNOSTICO
G. Cristaldo

CITOGENETICA	Coordinatore Tecnico	<p>Addetti</p> <p>M. Capone - 1 I. Pisano - 1 M. Di Marco G. Fenucciolo</p>	<p>Referente/scientifico/ firmatario/referazione</p> <p>B. Izzo M. Zello</p>
BRCA - CARCINOMI OVARI E HBOC	Coordinatore Tecnico	<p>Addetti</p> <p>F. Starnone - 1 S. Costo - 2 M. Di Felice - 2 R. Romano - 2 C. Scarato</p>	<p>Referente/scientifico/ firmatario/referazione</p> <p>G. Cristaldo</p>
PGD	Coordinatore Tecnico	<p>Addetti</p> <p>R. Peluso S.Z. Tabirabari</p>	<p>Referente/scientifico/ firmatario/referazione</p> <p>L. Pastore</p>
MICROBIOLOGIA	Coordinatore Tecnico	<p>Addetti</p>	<p>Referente/scientifico/ firmatario/referazione</p> <p>P. Salvatore</p>
MGMT - EPIGENETICA / EPIGENOMICA E MALATTIA DI FABRY	Coordinatore Tecnico	<p>Addetti</p> <p>R. Della Bianca - 2 R. Cirico</p>	<p>Referente/scientifico/ firmatario/referazione</p> <p>L. Charotti</p>
GENETICA MEDICA DELLETA EVOLUTIVA	Coordinatore Tecnico	<p>Addetti</p> <p>M. Roberta - 2 B. Rosato A. Orpulo M. Pizzoli M. Zullo M. Capasso*</p>	<p>Referente/scientifico/ firmatario/referazione</p> <p>A. Iobason</p>
ONCOEMATOLOGIA	Coordinatore Tecnico	<p>Addetti</p> <p>S. Erichella - 1 C. Dal Prete - 2 A. Galdero - 2 R. Viscanti - 2 M. Cipuzza M. Matera A. Polenta A. Zinetti</p>	<p>Referente/scientifico/ firmatario/referazione</p> <p>B. Izzo</p>
MALATTIE METABOLICHE	Coordinatore Tecnico	<p>Addetti</p> <p>F. Auteremma - 2 M. Fisco - 2 G. Gallo - 1 M.F. Ruggiero - 2 R. Sacchetti - 2</p>	<p>Referente/scientifico/ firmatario/referazione</p> <p>L. M. Favone M. Ruggiero</p>
SCREENING FIBROSI CISTICA	Coordinatore Tecnico	<p>Addetti</p> <p>G. Esposito S. Esposito F. Farina A. Longobardi S.D. Pandolfo</p>	<p>Referente/scientifico/ firmatario/referazione</p> <p>G. Cataldo</p>
SCREENING NEONATALE ESTESO	Coordinatore Tecnico	<p>Addetti</p> <p>F. Auteremma - 2 S. Di Tommaso - 2 R. Feibbe - 2 M. Fisco - 2 G. Gallo - 1 R. Perletta - 2 M. Penella - 2 M. Ruggiero - 2 R. Sacchetti - 2 A. Tronchino - 1 F. Valente - 2 A. Corbo A. Morola M.P. Otalano</p>	<p>Referente/scientifico/ firmatario/referazione</p> <p>M. Ruggiero</p>
SCREENING NEONATALE SMA	Coordinatore Tecnico	<p>Addetti</p> <p>T. Fioriti - 1 A. Ambrosio</p>	<p>Referente/scientifico/ firmatario/referazione</p> <p>G. Esposito</p>



FACILITIES

COLTURE CELLULARI	MICROSCOPIA	ANIMAL FACILITY - NMR	BIO ENGINEERING
Responsabile A. Pelagalli	Responsabile C. Missero	Responsabile F. Napolitano M.Mancini (NMR) Medico Veterinario C. Barile	Responsabile S. Guido
Addetti C. Avagliano	Addetti -	Addetti V. Abbondante - 4 L. Petracca - 4 D. Sorrentino M. Gramanzini (NMR) E. Soscia (NMR)	Addetti A. Panarelli G. Tomaiuolo S. Caserta
PROTEOMICA	ANATOMIA PATOLOGICA CITOGENETICA	LAB. ATTIVITA' FISICA E MOTORIA	GENETICA FORENSE
Responsabile M. Monti	Responsabile M. Zollo B. Izzo	Responsabile -	Responsabile N. Tinto
Addetti S. Celentano	Addetti M. Capone - 1 I. Pisano - 1 G. Pennacchio M. De Marco	Addetti -	Addetti C. Di Nunzio
CRIO CONSERVAZIONE	BSL3		
Responsabile M. Monti	Responsabile M. Zollo		
Addetti A. Scotto di Frega - 1	Addetti M. Miceli		
SERVIZIO DI BIOINFORMATICA PER NGS	NGS (diagnostica e ricerca)	DNA LAB (diagnostica e servizi)	
Responsabile M. Capasso	Coordinatore Tecnico V. D'Argenio (seq.) R. Russo (preparaz. Librerie) M. Capasso B. Izzo	Coordinatore Tecnico M. Flores - Q	
Addetti V. Lasorsa - 1 G. Estinto	Addetti F. Starnone - 1 S. Conato - 2 M. Di Tella - 2 R. Romano - 2	Addetti C. Aprea - 2 N. Virtuoso - 2 P. Esposito	
	Responsabili ad interim G. Castaldo (diagnostica) - (servizi)		

N.B:

- 1) In verde sono evidenziati i nominativi del personale che opera su base di convenzione
- 2) In rosso sono evidenziati i nominativi del personale con contratto di lavoro subordinato ed i relativi livelli previsti dal CCNL
- 3) In nero sono evidenziati i nominativi del personale con contratto di lavoro parasubordinato/consulenza



LINEE E GRUPPI DI RICERCA

RICERCA PRE INDUSTRIALE		RICERCA TRASLAZIONALE	
GASTROENTEROLOGIA PEDIATRICA	TERAPIA GENICA E CELLULARE	CARATTERIZZAZIONE LEUCEMIE E LINFOMI	MALATTIE DA DIFETTI CROMOSOMICI
Responsabile Linea R. Berni Canani	Responsabile Linea L. Pastore B. Lombardo	Responsabile Linea B. Izzo	Responsabile Linea L. Pastore B. Lombardo
Gruppo di ricerca C. Bruno R. Nocerino L. Paparo	Gruppo di ricerca -	Gruppo di ricerca -	Gruppo di ricerca -
ONCOLOGIA MOLECOLARE	BASI MOLECOLARI DELLE DISPLIDEMIE	CARATTERIZZAZIONE MOLECOLARE DI CARDIOMIOPATIE E MALATTIE RARE	CARATTERIZZAZIONE MOLECOLARE RETINOPATIE E IPOCUSIE / DISTROFIE MUSCOLARI / INTOLLERANZA AL FRUTTOSIO
Responsabile Linea G. Salvatore	Responsabile Linea N. Zambrano	Responsabile Linea G. Frisso	Responsabile Linea G. Esposito
Gruppo di ricerca -	Gruppo di ricerca E. Sasso A. Finizio	Gruppo di ricerca -	Gruppo di ricerca -
ANALISI DEI MECCANISMI DI CRESCITA TUMORALE	ANALISI DELLO SVILUPPO DELL'EPIDERMIDE	CARATTERIZZAZIONE MOLECOLARE DI FENILCHETONURIA / MUCOPOLISACCARIDOSI	CARATTERIZZAZIONE MOLECOLARE DI DISPLIDEMIE FAMILIARI
Responsabile Linea D. Grieco	Responsabile Linea C. Missero	Responsabile Linea A. Daniele	Responsabile Linea G. Fortunato
Gruppo di ricerca A. Serpico	Gruppo di ricerca M. Franciosi S. Palumbo	Gruppo di ricerca E. Nigro	Gruppo di ricerca -
BASI MOLECOLARI DELLA CELIACHIA	ONCOLOGIA MOLECOLARE E GRUPPI RARI	CARATTERIZZAZIONE MOLECOLARE DI FIBROSIS CISTICA / TROMBOFILIA / OSTEOGENESI / PANCREATITI / CLORIDORREA	SVILUPPO DI PANNELLI NGS PER CARATTERIZZAZIONE DI TUMORI MAMMELLA ED OVARIO / CARDIOMIOPATIE / MALATTIE RARE (IN PROGRESS)
Responsabile Linea L. Sacchetti	Responsabile Linea M. Zella	Responsabile Linea G. Castaldo	Responsabile Linea F. Salvatore
Gruppo di ricerca -	Gruppo di ricerca V. Ferrucci N. Scarpato P. De Antonellis F. Asadzadeh	Gruppo di ricerca F. Amato G. Cornera M. Cornegna C. Corso A. Di Minno M. Gelzo C. Nardelli F. Scialò F. Zarilli A. Di Marzio	Gruppo di ricerca V. Capasso E.A. Capolongo A. Castaldo F. Di Maggio M.M. Madonna G. Marino A. Scialla C. Pellegrino A. Coppola S. Galdi L. Lepore M. Onnembo A. Pizzolante
NEUROSCIENZE APPLICATE ALL'ANALISI COMPORTAMENTALE	MECCANISMI NEURODEGENERATIVI E SVILUPPO DI TERAPIE PER MALATTIE LISOSOMIALI	CARATTERIZZAZIONE MOLECOLARE DI TUMORI DEL COLON / EMOGLOBINOPATIE	CARATTERIZZAZIONE MOLECOLARE DI DIABETE MODY / CELIACHIA / INDIVIDUALITA' BIOLOGICA
Responsabile Linea A. Usiello	Responsabile Linea A. Fraioli	Responsabile Linea P. Izzo	Responsabile Linea N. Tinto
Gruppo di ricerca F. Errico F. Napolitano A. Hassan	Gruppo di ricerca L. Galliano M. Giaccio	Gruppo di ricerca -	Gruppo di ricerca -
BIOINFORMATICA	CARATTERIZZAZIONE DEI MECCANISMI MOLECOLARI TUMORI TIROIDEI	ANALISI MOLECOLARE DI DEFICIT 21 IDROSSILASI / PATOLOGIE DEL GLOBULO ROSSO	PREVENZIONE MALATTIE METABOLICHE
Responsabile Linea G. Paolella	Responsabile Linea D. Salvatore	Responsabile Linea A. Iolascon	Responsabile Linea M. Ruoppolo
Gruppo di ricerca L. Sepe E. Toscano	Gruppo di ricerca -	Gruppo di ricerca R. Campochiaro R. Russo I. Andolfo	Gruppo di ricerca M. Caterino A. Cevenini S. Orrù
ANALISI MOLECOLARE DI MALATTIE DELL'APPARATO ACUSTICO	PROTEOMICA FUNZIONALE	EPIGENETICA ED EPIGENOMICA DELLE MALATTIE DEL NEUROSVILUPPO E DEL CANCRO	ANALISI DEL RUOLO PATOGENICO DI DETERMINANTI DI VIRULENZA BATTERICA
Responsabile Linea A. Franzè	Responsabile Linea P. Pucci	Responsabile Linea L. Chiariotti	Responsabile Linea P. Salvatore
Gruppo di ricerca -	Gruppo di ricerca A. Di Somma M. Monti A. Amoresano F. Cozzolino	Gruppo di ricerca D. Costabile S. Ferraro F. Trifo R. Vinciguerra	Gruppo di ricerca -
NUOVI ANTICORPI UMANI	INVECCHIAMENTO IN SALUTE	GENOMICA TRASLAZIONALE NEI TUMORI PEDIATRICI	GENETICA DEL VIRUS TASK FORCE COVID-19
Responsabile Linea C. De Lorenzo	Responsabile Linea L. Buono	Responsabile Linea M. Capasso	Coordinatore Task Force M. Zollo
Gruppo di ricerca R. Rapuano Lembo	Gruppo di ricerca A. Mancini A. Alliferi E. Imperlini	Gruppo di ricerca S. Cantalupo G. D'Alterio M. Tirelli	Gruppo di ricerca M. La Veglia N. Martino M. Miceli R. Rubino L. Russolillo

N.B:

- 1) In verde sono evidenziati i nominativi del personale che opera su base di convenzione
- 2) In rosso sono evidenziati i nominativi del personale con contratto di lavoro subordinato ed i relativi livelli previsti dal CCNL
- 3) In nero sono evidenziati i nominativi del personale con contratto di lavoro parasubordinato/consulenza



Le attività riportate nel presente prospetto riguardano le linee programmatiche della ricerca istituzionale del CEINGE. Su tali linee istituzionali si innestano, di volta in volta specifici progetti attivati a seguito di bandi di finanziamento pubblico o affidamento di commesse da parte di privati



SPIN OFF & START UP

RESPONSABILE SPIN OFF & START UP

L. Pastore

REITHERA
Responsabile A. Folgori
Addetti -

Kraft Heinz
Responsabile L.F. Della Negra
Addetti -

**COMMISSIONE
SPIN OFF**

**COMMISSIONE
START UP**

NOUSCOM
Responsabile T.I. Muller
Addetti -



[Handwritten signature]